

**Oggetto: Pubblicazione nota informativa prevista dal comma 5 dell'art. 58 Legge 106/2021.**

In ottemperanza agli adempimenti previsti dal comma 5 dell'art. 58 Legge 106/2021, si pubblicano in data 18-08-2021 con Prot. n.698 le seguenti informazioni relative agli aspetti amministrativi ed organizzativi degli Istituti paritari del Centro Scolastico Napoli Est di Napoli (NA):

**Informazioni relative all'ente gestore e alle scuole paritarie**

• Ente Gestore: CENTRO SCOLASTICO NAPOLI EST S.R.L con sede alla Via Emanuele Gianturco,54/b 80146 - Napoli (NA) P.IVA 06873350638 C.F. 06873350638

Scuole paritarie operanti in Napoli alla Via Emanuele Gianturco,54/b:

- Scuola Primaria Paritaria "ORIENTALE" CODICE MECCANOGRAFICO NA1E1M500R;
- ISTITUTO TECNICO SETTORE ECONOMICO PARITARIO "BILL GATES" AD INDIRIZZO A.F.M.  
CODICE MECCANOGRAFICO NATD305004;
- ISTITUTO TECNICO SETTORE ECONOMICO PARITARIO "BILL GATES" ARTICOLAZIONE S.I.A.  
dall'a.s. 2021-22 - CODICE MECCANOGRAFICO NATD305004;



**Informazioni richieste dal comma 5 dell'art. 58 Legge 106/2021.**

**a) l'organizzazione interna, con particolare riferimento all'articolazione degli uffici e all'organigramma**

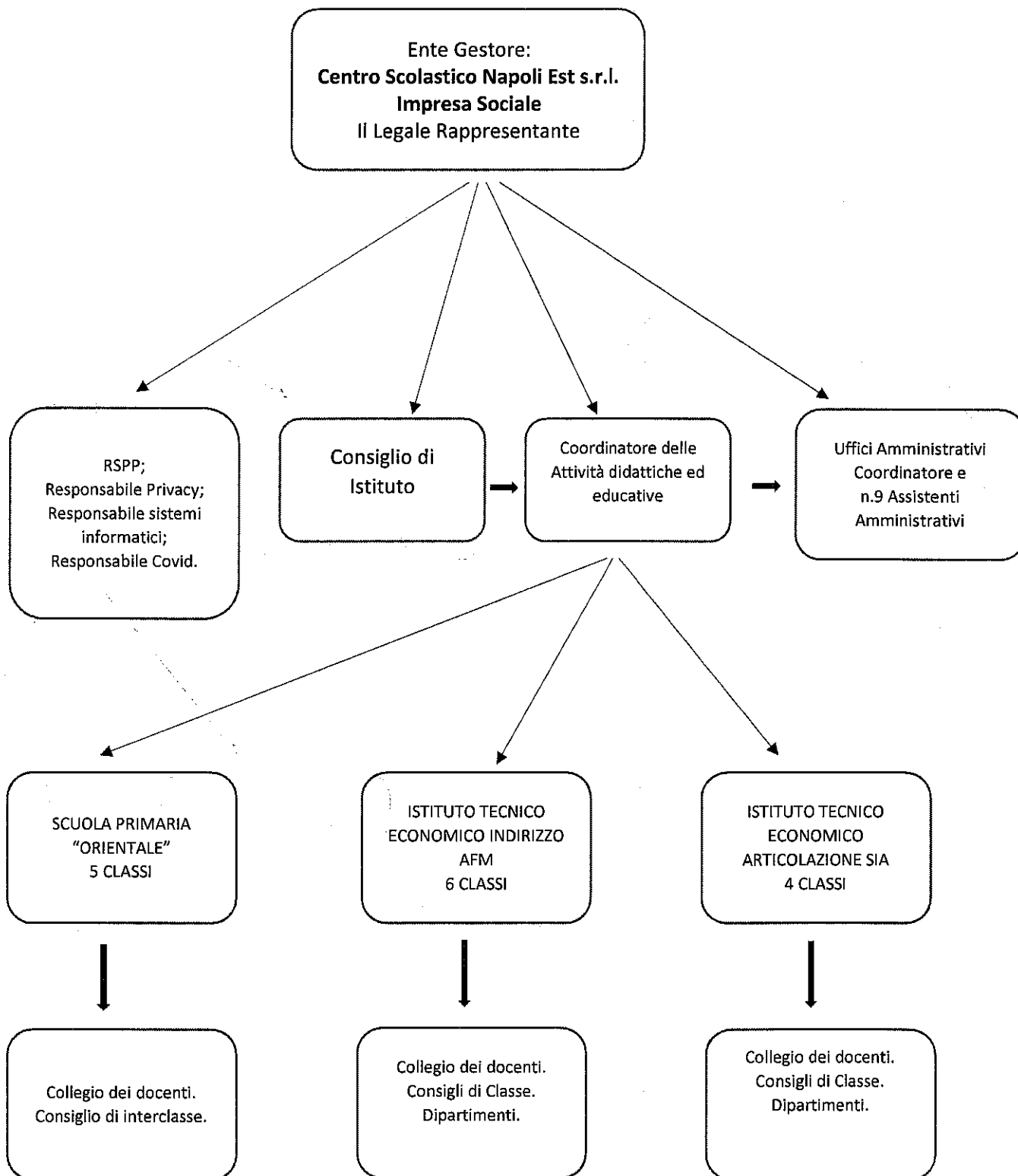

**b) le informazioni relative ai titolari di incarichi di collaborazione o consulenza, compresi gli estremi dell'atto di conferimento dell'incarico, il curriculum vitae e il compenso erogato.**

Non sono stati conferiti incarichi di collaborazione o consulenza.

**c) il conto annuale del personale e delle relative spese sostenute, con particolare riferimento ai dati relativi alla dotazione organica e al personale effettivamente in servizio e al relativo costo, nonché i tassi di assenza**

Dati relativi nell'anno 2020

conto annuale del personale e delle relative spese sostenute	€ 71.163,00
personale effettivamente in servizio	29
tassi di assenza dipendenti	10 %

Suddivisione Costo del personale Scuola Primaria e Scuola Superiore

conto annuale del personale e delle relative spese sostenute SCUOLA PRIMARIA	€ 20.981,00
conto annuale del personale e delle relative spese sostenute SCUOLA SECONDARIA	€ 50.182,00

**d) i dati relativi al personale in servizio con contratto di lavoro non a tempo indeterminato**

Dati relativi nell'anno 2020

Personale Docente	20
Personale non docente	9



e) i documenti e gli allegati del bilancio preventivo e del conto consuntivo

**CONTO CONSUNTIVO**

<b>Conto economico</b>	<b>31/12/2020</b>	<b>31/12/2019</b>
<b>estratto dal BILANCIO ABBREVIATO D'ESERCIZIO 2020</b>		
<b>A) Valore della produzione</b>		
1) Ricavi delle vendite e delle prestazioni	171.180	246.047
5) Altri ricavi e proventi, con separata indicazione dei contributi in conto esercizio:		
a) vari	7	1.011
b) contributi in conto esercizio	<u>60.289</u>	<u>28.203</u>
<b>Totale valore della produzione</b>	<b>231.476</b>	<b>275.261</b>
<b>B) Costi della produzione</b>		
6) Per materie prime, sussidiarie, di consumo e di merci	730	61
7) Per servizi	65.615	59.854
8) Per godimento di beni di terzi	86.865	83.637
9) Per il personale		
a) Salari e stipendi	51.883	86.807
b) Oneri sociali	15.560	16.029
c) Trattamento di fine rapporto	3.720	5.753
e) Altri costi	<u>5</u>	<u>5</u>
	71.163	108.594
10) Ammortamenti e svalutazioni		
a) Ammortamento delle immobilizzazioni immateriali	157	157
b) Ammortamento delle immobilizzazioni materiali	<u>2.874</u>	<u>2.630</u>
	3.031	2.787
11) Variazioni delle rimanenze di materie prime, sussidiarie, di consumo e merci		
12) Accantonamento per rischi		
13) Altri accantonamenti		
14) Oneri diversi di gestione	12.571	15.775
<b>Totale costi della produzione</b>	<b>239.975</b>	<b>270.708</b>
<b>Differenza tra valore e costi di produzione (A-B)</b>	<b>(8.499)</b>	<b>4.553</b>
<b>C) Proventi e oneri finanziari</b>		
15) Proventi da partecipazioni:		
16) Altri proventi finanziari:		
17) Interessi e altri oneri finanziari:		
- altri	<u>4.911</u>	<u>3.490</u>
17-bis) utili e perdite su cambi		3.490
<b>Totale proventi e oneri finanziari</b>	<b>(4.911)</b>	<b>(3.490)</b>
<b>Risultato prima delle imposte (A-B±C±D)</b>	<b>(13.410)</b>	<b>1.063</b>
20) Imposte sul reddito dell'esercizio, correnti, differite e anticipate		
a) Imposte correnti	<u>442</u>	<u>442</u>
<b>21) Utile (Perdita) dell'esercizio</b>	<b>(13.410)</b>	<b>621</b>

## Bilancio Preventivo

<b>Conto economico</b>		
<b>A) Valore della produzione</b>		
1)	Ricavi delle vendite e delle prestazioni	200.000
a) vari		0
b) contributi in conto esercizio		40.000
		240.000
<b>Totale valore della produzione</b>		<b>240.000</b>
<b>B) Costi della produzione</b>		
6)	Per materie prime, sussidiarie, di consumo e di merci	740
7)	Per servizi	30.000
8)	Per godimento di beni di terzi	77.000
9)	Per il personale	
a)	Salari e stipendi	82.000
b)	Oneri sociali	24.600
c)	Trattamento di fine rapporto	5.600
e)	Altri costi	0
		112.200
10)	Ammortamenti e svalutazioni	
a)	Ammortamento delle immobilizzazioni immateriali	160
b)	Ammortamento delle immobilizzazioni materiali	2.900
		3.060
14)	Oneri diversi di gestione	12.500
<b>Totale costi della produzione</b>		<b>235.500</b>
<b>Differenza tra valore e costi di produzione (A-B)</b>		<b>4.500</b>
<b>C) Proventi e oneri finanziari</b>		
15)	Proventi da partecipazioni:	
16)	Altri proventi finanziari:	
17)	Interessi e altri oneri finanziari:	
	- altri	4.500
		4.500
17-bis)	utili e perdite su cambi	
<b>Totale proventi e oneri finanziari</b>		<b>(4.500)</b>
<b>D) Rettifiche di valore di attività finanziarie</b>		
18)	Rivalutazioni:	
19)	Svalutazioni:	
<b>Totale rettifiche di valore di attività finanziarie</b>		0
<b>Risultato prima delle imposte (A-B±C±D)</b>		0
20)	Imposte sul reddito dell'esercizio, correnti, differite e anticipate	
a)	Imposte correnti	0
		0
		0
<b>21) Utile (Perdita) dell'esercizio</b>		<b>0</b>



f) le informazioni relative ai beni immobili e agli atti di gestione del patrimonio

L'ente gestore non è in possesso di beni immobili.

Il Legale Rappresentante

Vittorio Napolitano

**Centro Scolastico Napoli Est s.r.l.**  
L'Amministratore Unico e L.R.  
Vittorio Napolitano

